



## FINAL

Π. Φάληρο 49 - 55 Πρωτέας Β.

Referees: Δελαγραμμάτικας- Σκορδίλης

Each Period	1st	2nd	3rd	4th
Π. Φάληρο	11	18	14	12
Πρωτέας Β.	11	16	7	15

End of Period	1st	2nd	3rd	4th
Π. Φάληρο	11	29	43	55
Πρωτέας Β.	11	27	34	49



Coach: Π. Γκαναβίας

ΠΡΩΤΕΑΣ ΒΟΥΛΑΣ

Fast Breaks 6 / 10

# Player	Time (min)	Points	Ft	2p	3p	Rebounds		As	St	Tu	Bl	Fouls		Rkg*
						de	of					Wo	Co	
4 ΠΑΥΛΑΤΟΣ ΣΠ.	30	9	1 / 3	4 / 8	0 / 0	2	0	3	0	7	0	2	4	1
5 ΔΡΙΤΣΑΣ Π.	7	0	0 / 0	0 / 1	0 / 0	1	0	0	0	1	0	0	1	-
6 ΤΣΑΚΝΑΡΙΔΗΣ Ν.	15	4	0 / 0	2 / 4	0 / 0	4	0	0	0	1	0	0	2	5
7 ΚΟΒΑΤΣ Β.	35	6	0 / 0	3 / 8	0 / 1	3	0	0	2	4	0	1	0	1
8 ΣΤΑΥΡΟΠΟΥΛΟΣ Μ.	19	4	0 / 0	2 / 3	0 / 1	2	0	0	2	2	0	0	4	4
9 ΔΕΝΤΑΚΗΣ Χ.	0	0	0 / 0	0 / 0	0 / 0	0	0	0	0	0	0	0	0	-
10 ΝΙΚΟΛΑΟΥ Θ.	37	14	8 / 10	3 / 7	0 / 0	9	1	3	1	4	0	12	2	18
11 ΚΑΡΥΔΑΣ Γ.	3	0	0 / 0	0 / 0	0 / 0	1	0	0	0	0	0	0	0	-
16 ΛΕΤΡΟΣ Β.	9	2	0 / 0	1 / 5	0 / 0	1	0	0	1	2	0	0	0	-
18 ΔΗΜΗΤΡΑΚΑΚΗΣ ΑΛ.	16	6	0 / 1	3 / 4	0 / 0	4	1	1	0	0	1	1	1	11
19 ΚΑΡΟΚΗΣ ΣΠ.	3	0	0 / 0	0 / 0	0 / 0	0	0	0	0	0	0	0	0	-
15 ΤΣΑΠΡΑΛΗΣ Μ.	26	10	2 / 4	4 / 13	0 / 0	9	7	0	2	4	0	6	2	13
Team						4	2			0		0	0	
1st quarter		11	3 / 5	4 / 9	0 / 1	12	1	2	2	9	0	6	4	11
2nd quarter		18	4 / 7	7 / 18	0 / 0	9	5	1	2	4	0	7	4	17
3rd quarter		14	0 / 0	7 / 16	0 / 0	10	2	3	3	4	0	2	4	19
4th quarter		12	4 / 6	4 / 10	0 / 1	9	3	1	1	8	1	7	4	10
Final Stats		200	55	11 / 18	22 / 53	0 / 2	40	11	7	8	25	1	22	16
			61%	42%	0%	51								

Starters- Subs ratio

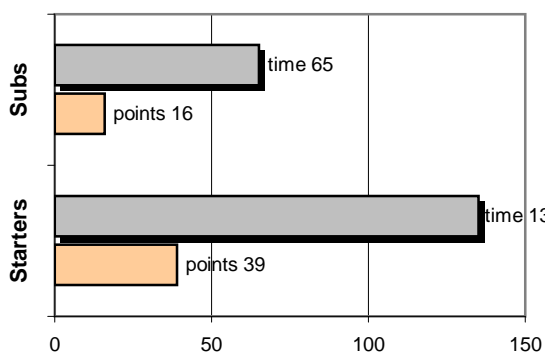

Shot Chart

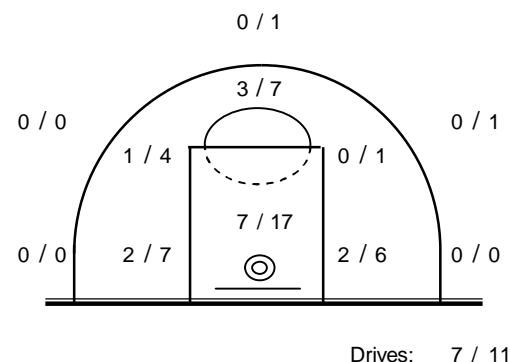

\*Ranking= Points+Rebounds+Assists+Steals+Blocks-Mished Shots-Turnovers (Time Played&gt;7min.)

## Offense Analysis:

→ Πραγματοποιήθηκαν 88 επιθέσεις

System performance:

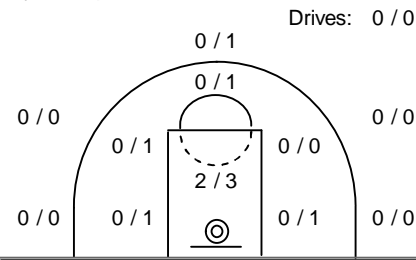

**Κίνηση** Points: 4  
 Played Fouls won: 1  
 10 times Turnovers: 2

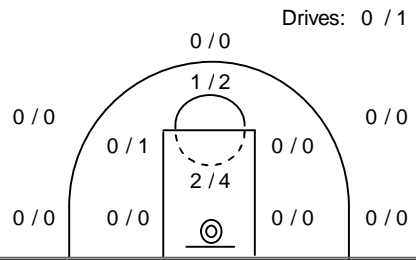

**5** Points: 7  
 Played Fouls won: 2  
 11 times Turnovers: 2

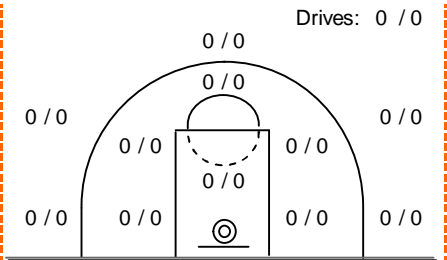

Points: 0  
 Played Fouls won: 0  
 0 times Turnovers: 0

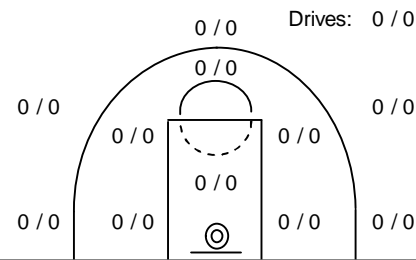

Points: 0  
 Played Fouls won: 0  
 0 times Turnovers: 0

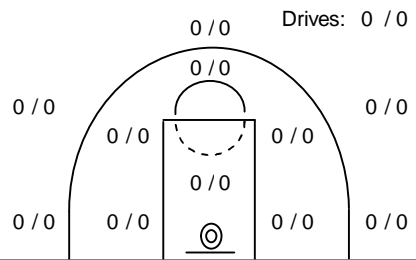

Points: 0  
 Played Fouls won: 0  
 0 times Turnovers: 0

### e-stats plus:

Από τα 5 τρίποντα που πέτυχε η ομάδα του Π. Φαλήρου, τα 3 ήταν στην εκπινοή της επίθεσης.

## Against Defense Types:

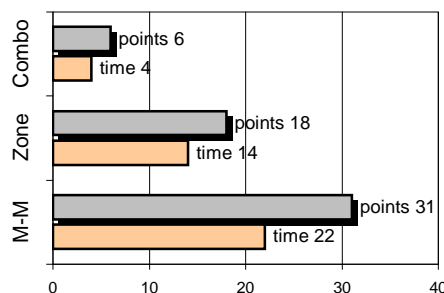

## Turnovers:

Η ομάδα υπέπεσε σε 25 λάθη.  
1 ήταν χρονικές υπερβάσεις,  
1 ήταν παραβάσεις γραμμών,  
17 ήταν λάθη κατοχής και  
6 ήταν βήματα ή μεταφορά.

## Defense Analysis:

Πρωτέας Β.

4 Μανωλόπουλος Γ.	9
5 Εξηναβελώνης Β.	1
6 Σάρρας Κ.	0
23 Πιτούλης Α.	4
8 Αναστασίου Λ.	1
9 Κοκορέσης Κ.	12
10 Μπάβαρης Π.	0
11 Φιρκάσης Ν.	0
12 Μουλής Π.	14
13 Σιδέρης Α.	0
14 Αντωνόπουλος Χ.	2
15 Μπλήτας Δ.	6

**Total: 49**

Εκτελεσθείσες επιθέσεις: 91  
 εκ των οποίων οι 14 ανανεώθηκαν  
 λόγω επιθετικών ριμπάουντ.

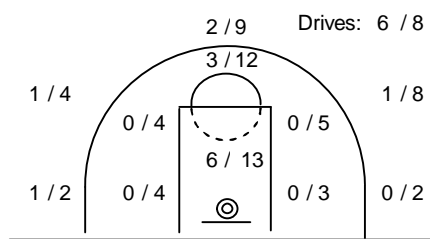

Opponent's Shot Chart

## Defense Types Performance

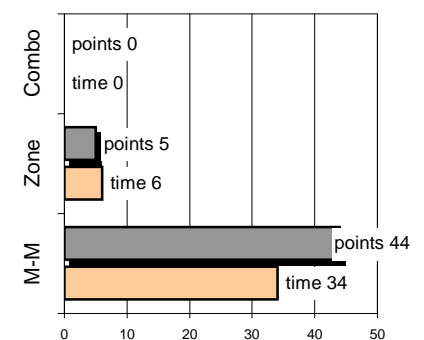

→ Από τα 16 φάουλ που έγιναν, τα 5  
 οδήγησαν σε συνολικά 4/9 ελεύθερες βολές.